Goldberg

Goldberg und seine nähere Umgebung bedeuten ein überaus anmutiges und für Mecklenburg charakteristisches Fleckchen Erde! Nicht nur den Kreisen der an Rheuma und Gicht Erkrankten, die durch die älteste mecklenburgische Stahlquelle Heilung fanden, sondern insbesondere auch in den Reihen der Freunde und Er-Wanderer urtümlichen, norddeutschen Landes verdient die Stadt als Ziel einen Ehrenplatz (Heimatmuseum). Auch der Sportsfreund (Rudern, Angeln, Rodelbahn!) kommt auf seine Kosten. Die anmutigen Höhen

und Waldungen, die abwechslungsreichen Bilder der „Mecklenburgischen Seenplatte“ gewähren allen, die die Natur in ihrer unverfälschten Echtheit lieben, hohen Genuß. Da die Verbindung nach jeder Richtung hin als günstig bezeichnet werden kann, wird Goldberg namentlich im sommerlichen Schmuck einer aufnahmefreudigen Besucherzahl sicher sein dürfen, wie es das auch verdient.

L. R.

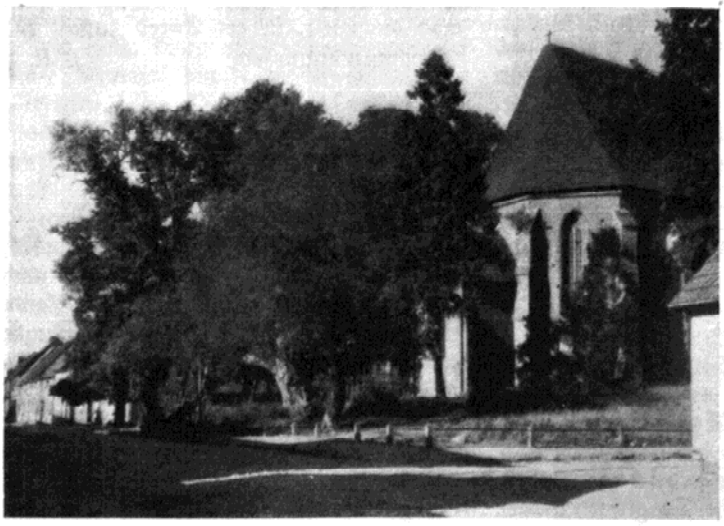

Goldberg,
Bei der Kirche
Aufn. Burk